

Werkt naadloos samen met n-Office

n-Adres verzorgt de correcte NAW-gegevens voor brieven, faxen en e-mails. Mailinglijsten worden eenvoudig gemaakt door meerdere adressen via selecties te kiezen. Daarbij kunnen dubbelingen worden voorkomen en er kan rekening worden gehouden met plaatsing van de titulatuur in de aanhef- en de t.a.v.-regel.

Met selecties realiseert u in combinatie met Word alle soorten overzichten of lijsten. Standaard worden Word-sjablonen meegeleverd voor etiketten, een adressenlijst, een telefoonlijst en een voorbeeld mailing. Tevens kunnen selecties uit **n-Adres** als invoer voor een ander programma gebruikt worden.

Bovendien kan **n-Adres** in onze sjablonenoplossing **n-Office**, als adresboek gebruikt worden. Deze combinatie van programma's stelt u in staat om snel in uw eigen huisstijl documenten aan te maken. Het motto van **n-Adres** is:

Eénmalig vastleggen en overal gebruiken

Eenvoudig beheer

Beheer van de applicatie is zeer eenvoudig en kan door uzelf worden uitgevoerd.

- De beheerder bepaalt de lees- en schrijfrechten die gebruikers krijgen toegelaten.
- Per afdeling kan de beheerder een tabblad met eigen velden definiëren voor zowel het bedrijf als voor de contactpersoon.
- Vrij te bepalen kleurinstellingen zorgen voor een goed visueel overzicht.
- De eigenaar van een adres of de afdeling waar een adres toe behoort, is eenvoudig te wijzigen.
- Bestaande contactpersonen kunnen aan een ander bedrijf gekoppeld worden.
- De beheerder bepaalt welke gebruikers Outlook/Exchange functionaliteiten kunnen benutten.
- **n-Adres** ondersteunt uitgebreide export- en import-mogelijkheden.

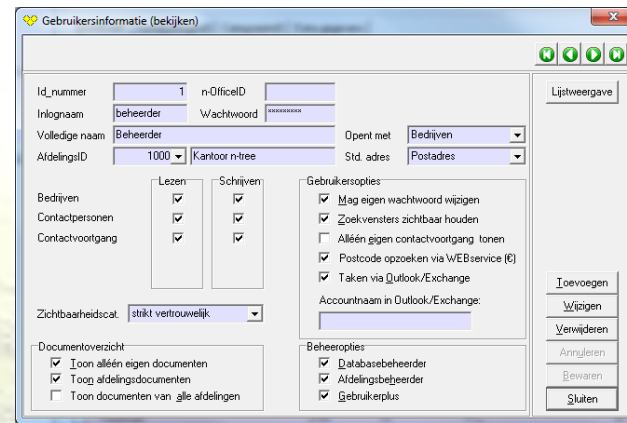

n-Adres is ontwikkeld voor het gebruik in een netwerk omgeving. Het product is echter ook in een stand-alone situatie goed toepasbaar. Het programma is als client-servertoepassing met behulp van de Delphi ontwikkelomgeving ontworpen. Oracle wordt als database gebruikt. Voor een aantal functionaliteiten (bv. postcode-check) is een aansluiting op het Internet noodzakelijk.

Voordelen van **n-Adres**:

- Altijd betrouwbare adresinformatie.
- Meerdere adressen mogelijk.
- Eenvoudig in te zetten voor mailingen.
- Onbeperkt aantal categorieën.
- Partnergegevens opnemen in adressering.
- Zelflerende postcode-check m.b.v. Webservice.
- Ondersteuning van TNT Post KIX.
- Vastleggen van contactvoortgang.
- Extra adresinformatie bij een adres vast te leggen.
- Bijzonder schaalbaar van stand-alone tot 100+.



Diamant 7a
3641 XR **Mijdrecht**
Telefoon 0297 - 28 27 00
Fax 0297 - 28 84 76
E-mail info@n-tree.nl
Website www.n-tree.nl

n-Adres

Adressenbeheer met contactvoortgang



Gegevens bedrijf/organisatie:
Gemeente Grubbevorst
Bezoek: Parklaan 30, 5971 CD Grubbevorst
Post: Postbus 345, 5970 AB Grubbevorst
Factuuradres=postadres
Tel: 077-12 34 569
@: info@grubbevorst.nl

Afdelingsafhankelijke gegevens
Oppervlakte bebouwing: 2500 m²
Milieuvergunning afgegeven: Ja
Datum vergunning: 10-03-2004
Deskundigheid gemiddeld

Aantekeningen bij bedrijf/organisatie:
Staat aan het begin van een ingrijpende reorganisatie en heeft interesse getoond voor onze producten, maar heeft tijd nodig om tot een besluit te komen. Een veelbelovend prospect.

Contactvoortgang:
17-05-2004 Bezoek
11-05-2004 E-mail
24-04-2004 Telefoon
02-04-2004 Offerte
23-03-2004 Telefoon

Contactpersonen:
G. Geertsen I&A-medewerker
J. Jansen Hoofd Communicatie
R. Rovers Wethouder Financiën
Z. Zieder Hoofd Automatisering

Aantekeningen bij contactpersoon:
Scherp denker, kritisch.
Werkt heel gestructureerd, soms besluitvorming traag door perfectionisme.
Voornaamste contact voor n-Office en vooral de database koppelingen.

Eénmalig vastleggen en overal gebruiken

Een betrouwbaar adressenbestand vormt de basis voor de contacten met uw relaties. Met **n-Adres** hebt u een krachtig stuk gereedschap in handen om de NAW-gegevens van uw zakelijke relaties vast te leggen en te onderhouden. Zo kunt u:

- een onbeperkt aantal contactpersonen per bedrijf vastleggen,
- zowel bedrijven als contactpersonen groeperen,
- iedere afdeling in uw bedrijf 30 eigen velden voor extra gegevens laten definiëren,
- onbeperkt contactvoortgang bij een relatie registreren,
- uitgebreide zoek- en selectiemogelijkheden gebruiken,
- adresgegevens direct in Word gebruiken voor brieven, faxen, etiketten en mailingen,
- postcode-check m.b.v. Webservice en TNT Post KIX.

Kwaliteit van de adressen

Het waarborgen van de kwaliteit van de adressen krijgt in **n-Adres** veel aandacht.

- Ieder adres heeft een eigenaar die verantwoordelijk is voor het bijhouden van de adresgegevens,
- andere gebruikers mogen de adressen wel gebruiken, maar alléén de eigenaar of een beheerder kan ze aanpassen of verwijderen,
- een invoercontrole voorkomt het dubbel invoeren van bedrijven,
- de beheerder heeft uitgebreide controle mogelijkheden om dubbele relaties op te sporen en te corrigeren,
- een gebruiker kan postcodes en telefoonnummers op het Internet zoeken of een routeplanner raadplegen.

Uitgebreide zoek- en filtermogelijkheden

Een bedrijf wordt snel gevonden via de zoekfunctie. Daarmee zoekt u op bedrijfsnaam, zoekcode, plaats of contactpersoon. Elk veld, ook de zelf gedefinieerde, kan gebruikt worden om gegevens te ontsluiten.

Zoeken naar bedrijven op partiële veldinhoud van één of meerdere velden

Zoekwaarde:

Toon alleen: Eigen bedrijven Afdelings bedrijven

Zoeken in de volgende velden of combinatie van velden

Bedrijfsnaam Bedrijfsnaam2 Zoekcode Bezoekadres Bezoekplaats

Bedrijfsnaam	Bedrijfsnaam2	Zoekcode	Bezoekadres	Bezoekplaats
A + O fonds Gemeenten	A + O FONDS	Nassaulaan	's-Gravenhage	
A. Den Tuinder B.V.	TUINDER	Wagenschuur	Oud-Beijerland	
Aablo B.V. Aalsmeer	AABLO BV A	Ginkgo	De Kwakel	
Aannemersbedr. Groen	GROEN&BREG	Westzijdeweg	Berhuizen	
Abbema Administratiebureau	ABBEMA ADM	Rietdekkersweg	Woerden	
Abec	standbouw & reclame-atelier	ABEE	Spieringstraat	Gouda
Abn-Amro	AD 7085	ABN-AMRO	Vijzelstraat	Amsterdam
Abn-Amro Bank	AMRO BANK	Vredebest	Gouda	
Abstede Scutos Groep	ABSTEDE SC	Austraklaan	Utrecht	
AB.V. akabo	ABVAKABO	Boerhaavelaan	Zoetermeer	
A.C. IJsselhage	IJSSELHAGE	Fransje Zoom	Nieuwerkerk a/d IJssel	
Aca Nederland B.V.	ACA	Lekkenburg	Gouda	

Met filters selecteert u handig een groep bedrijven. Dat kan ook op meerdere criteria.

Extra gegevens per afdeling

Het hoofdscherm voor bedrijven bevat vier tabbladen. Het eerste tabblad heet **Hoofdkarta** en bevat de algemene NAW-gegevens, daarbij is ruimte gereserveerd voor drie adressen. Het tabblad **Aantekeningen** is een memo-veld, bedoeld voor ongestructureerde tekst.

In het tabblad **Categorieën** geeft u aan welke kenmerken voor dit bedrijf gelden. Hiermee wordt groeperen mogelijk gemaakt. U kunt bv. aangeven wie het jaarverslag of de catalogus en prijslijst ontvangen, maar ook de branche of aard van de relatie kan hierin vastgelegd worden. U kunt uw relaties uiteraard ook categoriseren naar betaalgedrag, kredietwaardigheid, regio-indeling, enz. Er is geen limiet, uw creativiteit is de grens.

Het laatste tabblad is een bijzondere. Elke afdeling in uw organisatie kan hiermee 15 eigen velden definiëren en krijgt daarmee de mogelijkheid om afdelingsspecifieke gegevens over de relatie vast te leggen. Deze gegevens zijn alléén zichtbaar voor medewerkers van de afdeling. Via de filterfunctie kunnen relaties of contactpersonen aan de hand van deze afdelingsspecifieke velden snel gevonden worden.

n-Adres bedrijven - n-tree

Bestand Acties Afdelingsbeheer Systeem Help

n-tree uit Mijdrecht

Hoofdkarta | Aantekeningen(!) | Categorieën(!) | Extra gegevens

Bedrijfsnr: 1219 Zoekcode: N-TREE Status:

Bedrijfsnaam: n-tree

Bedrijfsnaam2:

Bezoekadres: Postadres: Factuuradres (?):

Postcode en Plaats: 3641XR Mijdrecht

Adres: = Postadres: Diamant 7 A

Land: NL Nederland

Telnr1 / Telnr2: 0297-282700 Faxnr: 0297-288476

E-mail / Website: info@n-tree.nl www.n-tree.nl

KvKnr / BTWnr: 29032776 NL009247270B01 Vertrouwelijkheid

Alg. aanhef: n-Office Contacten

Toevoegen Wijzigen Verwijderen Annuleren OK

n-Adres contactpersoon bij n-tree

Persnr: 3727 de heer N. Buitenhuis

n-tree

NAW | Aantekeningen(!) | Categorieën

Naam: Buitenhuis

Tussenvoegsel: Voorltr: N. Titels:

Voornaam: Niels

Extra adresregel:

Functie: Systeembeheerder

Doorkiesnr: 0297-282700 Mobiel:

E-mail bedrijf: n.buitenhuis@n-tree.nl

Fax bij bedrijf: 0297-288476 Status: Actief

T.a.v.: Man Vrouw Onbekend Niet natuurlijk

Partner

Volgnummer: 10

Rijnsburg 43 a

Mobiel: 06-12345678

Vertrouwelijkheid

Toevoegen Wijzigen Verwijderen Annuleren Sluiten

Adreskeuze voor n-Office

n-tree t.e.v. de heer N. Buitenhuis
Diamant 7A
3641 XR, MIJDRECHT

Geechte heer Buitenhuis.

Algemene tav / aanhef Ok aan partner richten Toevoegen aan selectiebestand

Adreskeuze: Vestigingsadres Postadres Factuuradres Pijvéadres

Inhoud selectiebestand:

Uitvoer naar:

Ingelogde gebruiker: Fred de Groot (Kantoor n-tree) Caps Num 11-4-2011 13:54

De lijstweergave toont de bedrijven in een tabel met de gegevens in kolommen. Wijzigingen in kolombreedte en kolomvolgorde worden per gebruiker bewaard. Vanuit deze lijst kan elk bedrijf weer geopend worden. U selecteert één of meerdere bedrijven voor een brief, fax of mailing. De omvang van de selectie wordt steeds in het venster vermeld. Voor het samenstellen van ad-hoc lijsten kan het actuele record aan het selectiebestand worden toegevoegd.

Bedrijven en contactpersonen apart

Onderaan op de bedrijvenkaart worden bij elk bedrijf de contactpersonen getoond. Dubbelklikken op één van deze contactpersonen opent de kaart voor deze persoon met alle gegevens.

Ook hier zijn er tabbladen voor aantekeningen, categorieën en extra informatie met eigen velden; geheel volgens de systematiek als bij de bedrijvenkaart.

Contactpersonen zijn daarnaast ook rechtstreeks te benaderen. Hierbij beschikt u over dezelfde zoek-, filter- en lijstmogelijkheden als bij de bedrijvenkaart.

Contactvoortgang

De contacten met uw relaties legt u vast in de contactvoortgang. Dit omvat ingekomen en verzonden post, telefoontjes, e-mails, bezoeken, enz. U kunt hier ook de contactvoortgang van uw collega's binnen uw afdeling zichtbaar maken. De contactvoortgang van andere afdelingen wordt echter niet getoond. Niet openbare contactvoortgang kunt u voor andere collega's afschermen.

De door u geregistreerde contactvoortgang, maar ook die van uw collega's, geeft u direct een goed beeld van wat er bij de betreffende relatie actueel is en wat er in het verleden gespeeld heeft. Het kan een belangrijke rol krijgen in de communicatie tussen de medewerkers van de afdeling.

Vanuit het programma verstuurt u e-mails of maakt u taken aan via Outlook/Exchange. Dit kan een taak voor uzelf zijn, maar u kunt ook taken delegeren aan collega's.

n-Adres geeft inzicht in wat er bij uw relaties speelt en Outlook/Exchange herinnert u en uw collega's aan de acties die moeten worden ondernomen.

Kortom een krachtige combinatie van software waarbij het totaal méér is dan de som van de onderdelen.